

Nr. crt.	COD IMBRAN	DENUMIRE	LOCALITATE	ADRESA	DATA
1	LM SI-I-a-A-04979	Zalha - „Burzoar”	Sat Zalha	Pluton de deal	Perioada Latene
2	RAN 143076.04	Zalha - „Baza dealului Burzoar” (1)	Sat Zalha	Teras, partea stângă a văii Vitești	Perioada Latene
3	-	Zalha - „Baza dealului Burzoar” (2)	Sat Zalha	partea stângă a văii Vitești	Perioada Latene
4	-	Zalha - „Mălai stânga al văii Vitești”	Sat Zalha	Teras, partea stângă a văii Vitești	Epoca bronzului
5	RAN 143076.03	Zalha - „Arinoasa”	Sat Zalha	Terasu din partea stângă a văii Zalha	Perioada Latene
6	-	Ceaca - „Baza dealului Mihăiesii”	Sat Ceaca	Mălai drept al văii Ceaca	Epoca bronzului
7	RAN 143085.01	Ceaca - „Ponoare”	Sat Ceaca	Mălai drept al văii Ceaca	Epoca bronzului
8	-	Ceaca - „Dumbrava”	Sat Ceaca	Mălai drept al văii Ceaca	Epoca bronzului

Bilanț teritorial sat Zalha

Zone funcționale	Existent	
	ha	%
Locuințe și funcțiuni complementare	62,56	89,46
Locuințe colective	0,05	0,07
Instituții și servicii de interes public	1,71	2,45
Unități agro-zootehnice	0,69	0,99
Căi de comunicație și transport	2,79	3,99
Spații verzi, sport, agrement, protecție	0,36	0,51
Gospodărie comunală, cimitire	1,38	1,97
Terenuri cu destinație specială	0,01	0,01
Construcții tehnico-edilitare	0	0,00
Alte zone (terenuri neconstruite, ape, etc.)	0,38	0,54
TOTAL	69,93	100,00

Bilanț teritorial sat Ciureni

Zone funcționale	Existent	
	ha	%
Locuințe și funcțiuni complementare	39,05	88,73
Locuințe colective	0	0,00
Instituții și servicii de interes public	0,53	1,20
Unități agro-zootehnice	0,36	0,82
Căi de comunicație și transport	3,6	8,18
Spații verzi, sport, agrement, protecție	0	0,00
Gospodărie comunală, cimitire	0,2	0,45
Terenuri cu destinație specială	0	0,00
Construcții tehnico-edilitare	0	0,00
Alte zone (terenuri neconstruite, ape, etc.)	0,27	0,61
TOTAL	44,01	100,00

Bilanț teritorial sat Ceaca

Zone funcționale	Existent	
	ha	%
Locuințe și funcțiuni complementare	57,15	92,15
Locuințe colective	0	0,00
Instituții și servicii de interes public	0,78	1,26
Unități agro-zootehnice	0	0,00
Căi de comunicație și transport	2,12	3,42
Spații verzi, sport, agrement, protecție	0	0,00
Gospodărie comunală, cimitire	1,58	2,55
Terenuri cu destinație specială	0	0,00
Construcții tehnico-edilitare	0	0,00
Alte zone (terenuri neconstruite, ape, etc.)	0,39	0,63
TOTAL	62,02	100,00

Bilanț teritorial sat Zalha

Zone funcționale	Existent	
	ha	%
Locuințe și funcțiuni complementare	57,15	92,15
Locuințe colective	0	0,00
Instituții și servicii de interes public	0,78	1,26
Unități agro-zootehnice	0	0,00
Căi de comunicație și transport	2,12	3,42
Spații verzi, sport, agrement, protecție	0	0,00
Gospodărie comunală, cimitire	1,58	2,55
Terenuri cu destinație specială	0	0,00
Construcții tehnico-edilitare	0	0,00
Alte zone (terenuri neconstruite, ape, etc.)	0,39	0,63
TOTAL	62,02	100,00

Bilanț teritorial sat Zalha

Zone funcționale	Existent	
	ha	%
Locuințe și funcțiuni complementare	57,15	92,15
Locuințe colective	0	0,00
Instituții și servicii de interes public	0,78	1,26
Unități agro-zootehnice	0	0,00
Căi de comunicație și transport	2,12	3,42
Spații verzi, sport, agrement, protecție	0	0,00
Gospodărie comunală, cimitire	1,58	2,55
Terenuri cu destinație specială	0	0,00
Construcții tehnico-edilitare	0	0,00
Alte zone (terenuri neconstruite, ape, etc.)	0,39	0,63
TOTAL	62,02	100,00

Bilanț teritorial sat Zalha

Zone funcționale	Existent	
	ha	%
Locuințe și funcțiuni complementare	57,15	92,15
Locuințe colective	0	0,00
Instituții și servicii de interes public	0,78	1,26
Unități agro-zootehnice	0	0,00
Căi de comunicație și transport	2,12	3,42
Spații verzi, sport, agrement, protecție	0	0,00
Gospodărie comunală, cimitire	1,58	2,55
Terenuri cu destinație specială	0	0,00
Construcții tehnico-edilitare	0	0,00
Alte zone (terenuri neconstruite, ape, etc.)	0,39	0,63
TOTAL	62,02	100,00

Bilanț teritorial sat Zalha

Zone funcționale	Existent	
	ha	%
Locuințe și funcțiuni complementare	57,15	92,15
Locuințe colective	0	0,00
Instituții și servicii de interes public	0,78	1,26
Unități agro-zootehnice	0	0,00
Căi de comunicație și transport	2,12	3,42
Spații verzi, sport, agrement, protecție	0	0,00
Gospodărie comunală, cimitire	1,58	2,55
Terenuri cu destinație specială	0	0,00
Construcții tehnico-edilitare	0	0,00
Alte zone (terenuri neconstruite, ape, etc.)	0,39	0,63
TOTAL	62,02	100,00

Bilanț teritorial sat Zalha

Zone funcționale	Existent	
	ha	%
Locuințe și funcțiuni complementare	57,15	92,15
Locuințe colective	0	0,00
Instituții și servicii de interes public	0,78	1,26
Unități agro-zootehnice	0	0,00
Căi de comunicație și transport	2,12	3,42
Spații verzi, sport, agrement, protecție	0	0,00
Gospodărie comunală, cimitire	1,58	2,55
Terenuri cu destinație specială	0	0,00
Construcții tehnico-edilitare	0	0,00
Alte zone (terenuri neconstruite, ape, etc.)	0,39	0,63
TOTAL	62,02	100,00

Bilanț teritorial sat Zalha

Zone funcționale	Existent	
	ha	%
Locuințe și funcțiuni complementare	57,15	92,15
Locuințe colective	0	0,00
Instituții și servicii de interes public	0,78	1,26
Unități agro-zootehnice	0	0,00
Căi de comunicație și transport	2,12	3,42
Spații verzi, sport, agrement, protecție	0	0,00
Gospodărie comunală, cimitire	1,58	2,55
Terenuri cu destinație specială	0	0,00
Construcții tehnico-edilitare	0	0,00
Alte zone (terenuri neconstruite, ape, etc.)	0,39	0,63
TOTAL	62,02	100,00

Bilanț teritorial sat Zalha

Zone funcționale	Existent	
	ha	%
Locuințe și funcțiuni complementare	57,15	92,15
Locuințe colective	0	0,00
Instituții și servicii de interes public	0,78	1,26
Unități agro-zootehnice	0	0,00
Căi de comunicație și transport	2,12	3,42
Spații verzi, sport, agrement, protecție	0	0,00
Gospodărie comunală, cimitire	1,58	2,55
Terenuri cu destinație specială	0	0,00
Construcții tehnico-edilitare	0	0,00
Alte zone (terenuri neconstruite, ape, etc.)	0,39	0,63
TOTAL	62,02	100,00

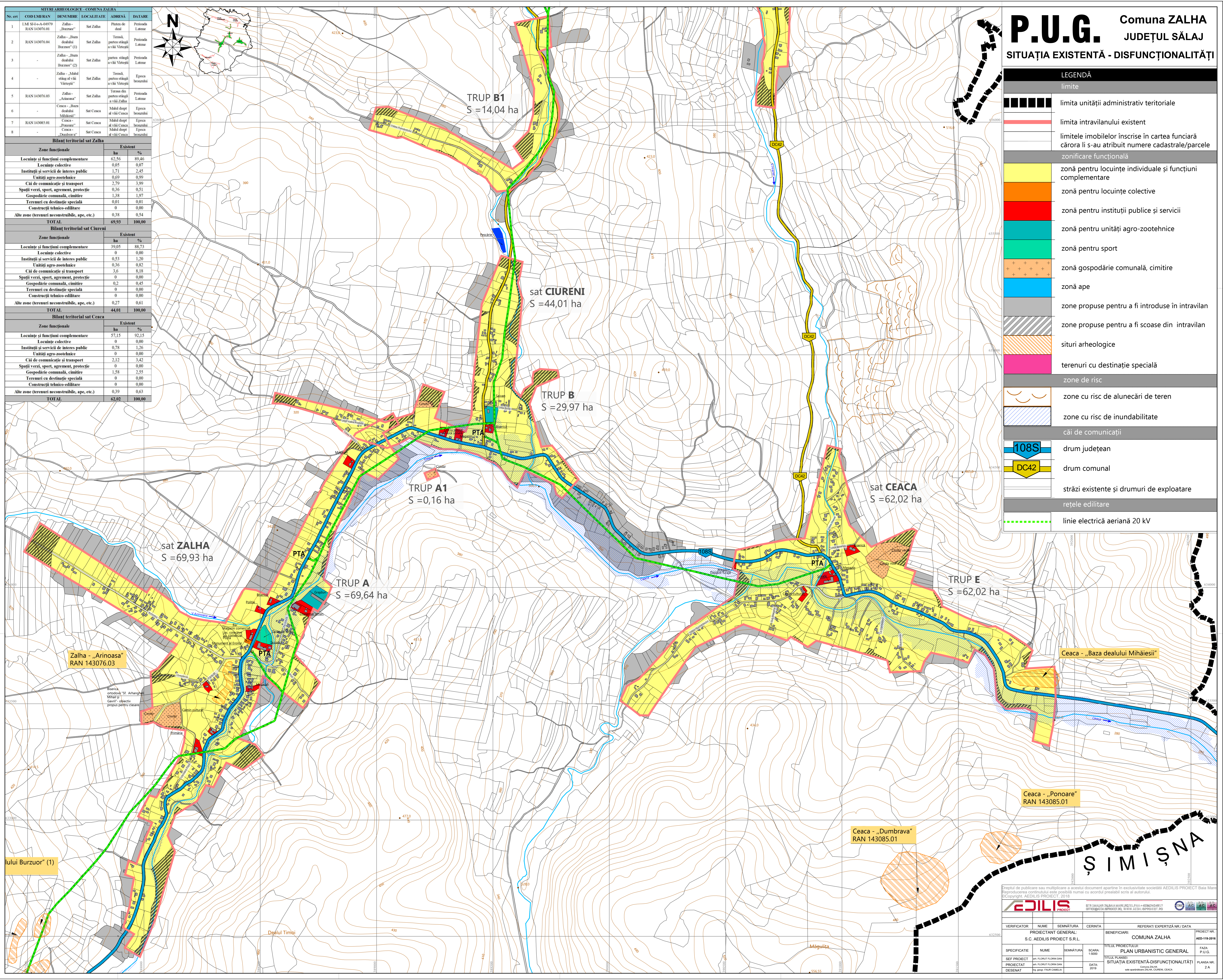

P.U.G. Comuna ZALHA

JUDEȚUL SĂLAJ

SITUAȚIA EXISTENTĂ - DISFUNCȚIONALITĂȚI

LEGENDĂ

	îmițe
	limita unității administrativ teritoriale
	limita intravilanului existent
	limitele imobilelor înscrise în cartea funciară cărora li s-au atribuit numere cadastrale/parcele
zonificarea funcțională	
	zonă pentru locuințe individuale și funcțiuni complementare
	zonă pentru locuințe colective
	zonă pentru instituții publice și servicii
	zonă pentru unități agro-zootehnice
	zonă pentru sport
	zonă gospodărie comunală, cimitire
	zonă ape
	zone propuse pentru a fi introduse în intravilan
	zone propuse pentru a fi scoase din intravilan
	situri arheologice
	terenuri cu destinație specială
zone de risc	
	zone cu risc de alunecări de teren
	zone cu risc de inundabilitate
căi de comunicații	
	drum județean
	drum comunal
	străzi existente și drumuri de exploatare
rețele edilitare	
	linie electrică aeriană 20 kV

VERIFICATOR	NUME	SEMNAȚURA	CERINȚA	REFERAT/ EXPERTIZĂ NR./ DATA	PROIECT NR.
PROIECTANT GENERAL: S.C. AEDILIS PROJECT S.R.L.				BENEFICIAR:	COMUNA ZALHA
SPECIFICATIE				NUME	SEMNAȚURA
SEF PROIECT				NUME	SEMNAȚURA
PROIECTAT				NUME	SEMNAȚURA
DESENAT				NUME	SEMNAȚURA
SCALA: 1:5000				TITLUL PROIECTULUI:	PLAN URBANISTIC GENERAL
DATA: 2019				TITLUL PLANȘII:	SITUAȚIA EXISTENTĂ-DISFUNCȚIONALITĂȚI
FAZA: P.U.G.				PLANSĂ NR.:	2 A

dreptul de publicare sau multiplicare al acestui document aparține în exclusivitate societății AEDILIS PROJECT Baia Mare. Reproducerea conținutului este posibilă numai cu acordul prealabil scris al autorului.
©Copyright: AEDILIS PROJECT, 2018

AEDILIS PROJECT S.R.L. STR. ÎNALȚUL DUMBRĂVIȚEI NR. 10, BAIA MARE, JUDEȚUL SĂLAJ, ROMANIA. TEL: +40362404917 FAX: +40362404917
STR. ÎNALȚUL DUMBRĂVIȚEI NR. 10, BAIA MARE, JUDEȚUL SĂLAJ, ROMANIA. TEL: +40362404917 FAX: +40362404917